ENSEMBLE, DÉVELOPPONS NOS TERRITOIRES

VINCI CONSTRUCTION | FRANCE

ADIM
Développement immobilier

60 logements - Viry Chatillon

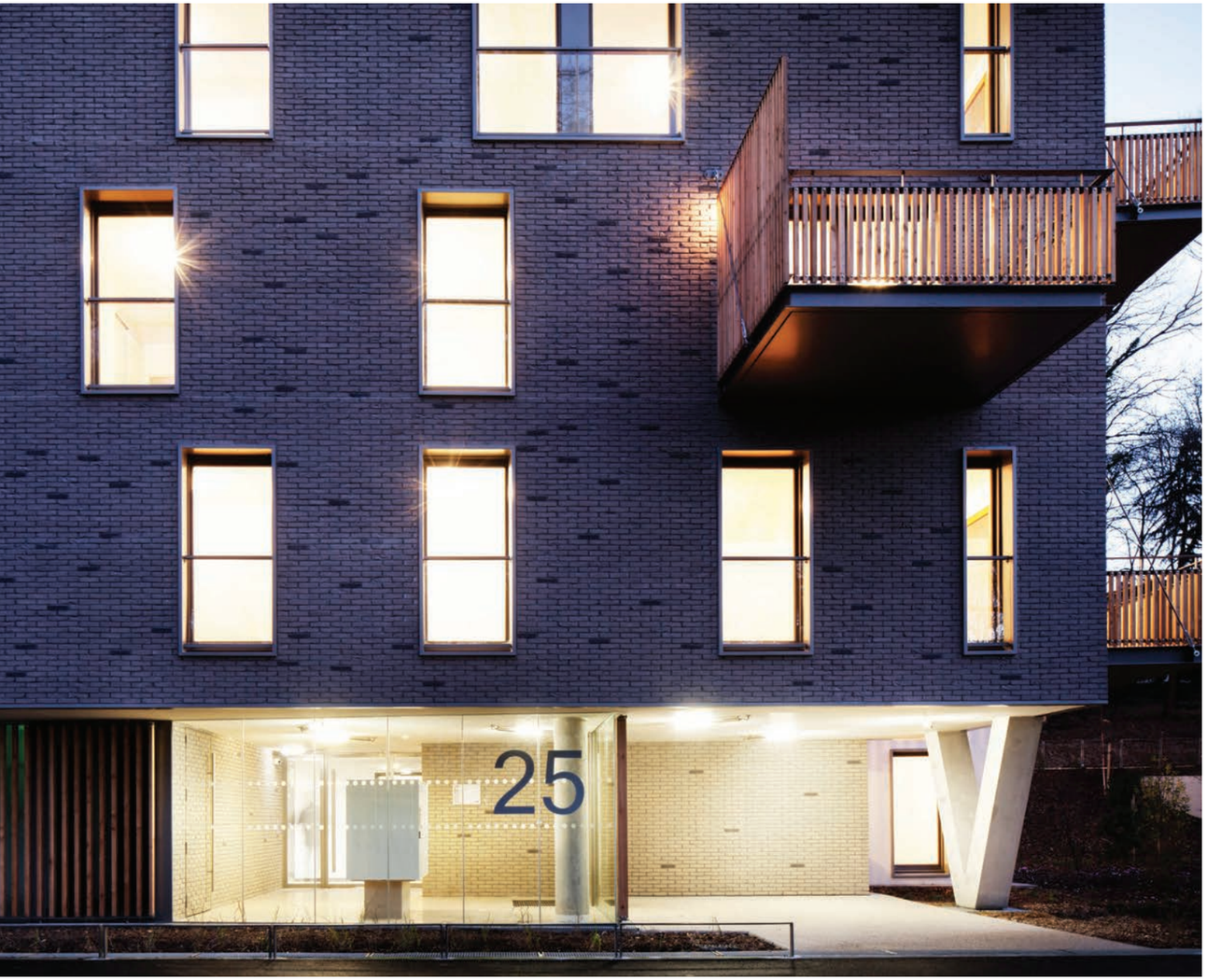

603 M€
CA 2019

23
Implantations

+230
Collaborateurs

LIVRÉS DEPUIS 12 ANS

420
Opérations

25 000
Logements

800 000 M²
Tertiaire

NOS MÉTIERS

ENSEMBLIER URBAIN

TERTIAIRE

HABITAT

TOURISME

RÉSIDENCES GÉRÉES

ÉQUIPEMENT

ENSEIGNEMENT

Résidence hôtelière Saint-Vincent - Paris 18e

Ecole du Design - Nantes

UNE VISION INTÉGRALE

Notre vision intégrale du développement immobilier, nous la puisons d'abord et avant tout dans les richesses et expertises de nos équipes. Présents sur la totalité du territoire français, les femmes et les hommes d'ADIM sont à vos côtés pour apporter des réponses aux problématiques immobilières.

De la recherche foncière jusqu'à l'accomplissement d'un projet, de l'aménagement d'un quartier au renouveau de la ville, ADIM engage avec vous une relation de collaboration et de confiance parce qu'un projet qui vous ressemble est avant tout un projet qui nous rassemble. La co-conception et l'engagement collectif deviennent alors les valeurs clés d'une nouvelle urbanité qui tend à mobiliser chaque acteur dans un esprit d'ouverture et de partage.

EHPAD 350 lits, commerces & logements - Lille

UN URBANISME AU SERVICE DE L'USAGER

Percevoir et concevoir l'environnement urbain de demain est une véritable ambition pour ADIM. Plus que jamais attentives aux aspirations et au bien-être de chacun, nos équipes pluridisciplinaires s'entourent des meilleurs spécialistes pour toujours plus de créativité et d'expertise dans la valorisation de vos territoires.

Architectes, urbanistes, sociologues, anthropologues, start-up et entreprises innovantes, tous accompagnent ADIM pour développer des espaces au cœur des villes favorisant ainsi les échanges, le partage et l'intégration. Ensemble, nous repensons les usages pour que chacun puisse aspirer à plus de confort et de plaisir : une ville inclusive, résiliente et durable, conçue pour ses habitants.

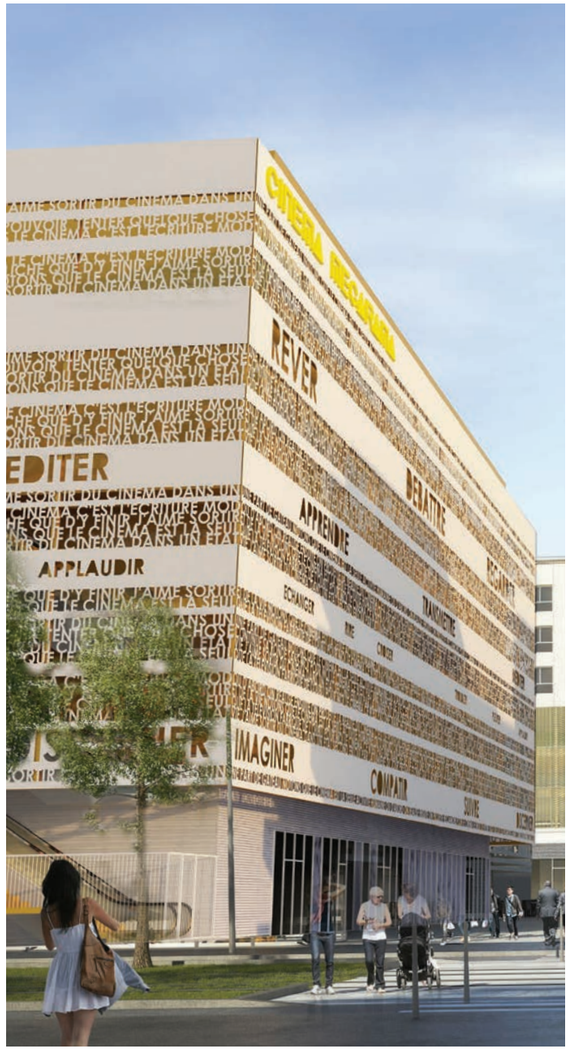

300 logements,
5 000 m² de commerces & cinémas - Nice

6 700 m² de bureaux - Montpellier

6 000 m² de bureaux - Meylan

Campus universitaire - Aubervilliers

4 600 m² de bureaux - Rouen

CONCEVOIR, INNOVER, BÂTIR DURABLEMENT

Aujourd'hui, l'urbanisation intègre systématiquement des dimensions environnementales et sociétales. Cette nouvelle façon de penser la ville n'est pas une contrainte mais une réelle opportunité pour ADIM qui intègre ainsi toutes les expertises du Groupe VINCI :

- le think-tank de La Fabrique de la Cité
- la plateforme de prospective et d'innovation Léonard
- la promotion croissante d'intrapreneurs

Cette dynamique collective conduit à des réalisations durables associées à un objectif d'excellence environnementale et opérationnelle. En concevant autrement ses bâtiments et en proposant des solutions performantes et maîtrisées en termes de coûts et de délais de réalisation, ADIM s'engage pour une ville durable respectueuse de l'environnement et de ses habitants.

NOS COMPÉTENCES PLURIELLES DÉDIÉES À VOTRE PROJET

Le champ d'action d'ADIM dans le développement immobilier s'avère d'une grande amplitude.

Notre savoir-faire s'exerce dans les domaines suivants : opérations mixtes, immeubles de bureaux, commerces de proximité ou retails parks, immobilier de tourisme, équipements administratifs, de loisir, de santé ou d'enseignement… Expert également reconnu dans le domaine de l'habitat, ADIM accompagne les investisseurs privés et les bailleurs sociaux pour développer le logement dans toutes ses spécificités : résidences gérées, habitats collectifs, intermédiaires ou aidés…

Enfin, ADIM propose une offre innovante de logements abordables conçue pour et avec les primo-accédants sous la marque Primméa.

134 Logements & 3 000 m² de commerces
La Courneuve

Co-conception partenariale chez ADIM

60 logements Primméa - Laneuveville-devant-Nancy

118 logements - Marseille

17 000 m² de bureaux - Roubaix

UN GROUPE QUI NOUS RAPPROCHE

Structure de VINCI Construction France dédiée au développement immobilier, l'expertise d'ADIM se déploie partout en France.

Par la présence de ses 23 implantations réparties dans l'ensemble des régions, ADIM s'inscrit dans chaque territoire et au cœur des métropoles. Il offre ainsi à chacun de ses clients et partenaires locaux un accompagnement personnalisé à toutes les étapes d'un projet.

ADIM, vecteur de partage des innovations techniques et sociétales, s'appuie invariablement sur VINCI Construction France, leader français du BTP, qui réunit un ensemble sans équivalent de compétences dans les domaines du bâtiment, du génie civil et des métiers de spécialités. Ce duo développeur-constructeur, qui fait l'ADN et la force d'ADIM, permet de créer une offre unique et globale dans le développement de projets immobiliers.

ADIM
Développement immobilier

Retrouvez-nous sur **adim.fr**

VINCI CONSTRUCTION | FRANCE

SWATSON - Tél. 03 20 76 59 07 - RCS Lille Métropole 793321142. Crédits Photos : VINCI construction France, @DA/Mimram/GPAA/Jouin Manku, Guillaume Mussau, Edouard François, Julien Tragin, Mir, L. Reitsch, In-Situ Benaim-Nivaggioni, S. Moreau, M. Philippe, Carta, J. Alexandre.